1. 가로의 길이가 $6\frac{7}{8}$ cm이고, 세로의 길이가 5.3 cm인 직사각형과 둘레의 길이가 같은 마름모를 만들려고 합니다. 마름모의 한 변의 길이와 직사각형의 세로의 길이와의 차를 구하시오.

① $24\frac{7}{20}$ cm ② $8\frac{7}{40}$ cm ③ $6\frac{7}{80}$ cm
④ $5\frac{3}{10}$ cm ⑤ $\frac{63}{80}$ cm

2. 아래 삼각형의 밑변을 6 등분하였습니다. 색칠한 부분의 넓이를 구하시오.

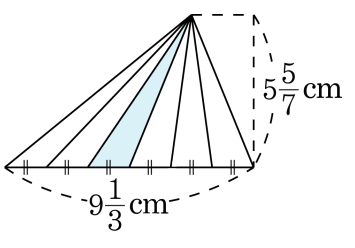

① $2\frac{2}{9}\,\text{cm}^2$ ② $4\frac{4}{9}\,\text{cm}^2$ ③ $6\frac{1}{9}\,\text{cm}^2$
④ $8\frac{4}{9}\,\text{cm}^2$ ⑤ $26\frac{2}{3}\,\text{cm}^2$

3. ㉠, ㉡ 2개의 막대기를 깊이가 같은 연못에 수직으로 세웠더니, ㉠ 막대기에서 물에 잠기지 않은 부분은 58.5 cm이고, ㉡ 막대기에서 물에 잠기지 않은 부분은 ㉠ 막대기에서 물에 잠기지 않은 부분의 절반보다 0.25 cm가 짧았습니다. 또, ㉡ 막대기에서 물에 잠긴 부분이 ㉡ 전체 길이의 0.75에 해당할 때, ㉡ 막대기 전체의 길이는 몇 cm인지 구하시오.

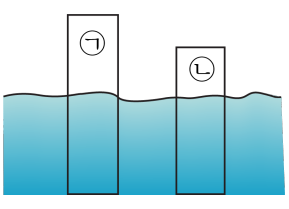

① 69 cm ② 87 cm ③ 116 cm
④ 145 cm ⑤ 145.5 cm