1. 100 원짜리, 500 원짜리, 1000 원짜리가 모두 합하여 12 개가 있을 때, 3700 원을 지불하는 방법은 모두 몇 가지인가? (단, 각 동전과 지폐는 1 개 이상 사용한다.)

① 3 가지 ② 4 가지 ③ 5 가지

④ 6 가지 ⑤ 7 가지

2. 크기가 다른 두 개의 주사위를 던져서 나온 두 눈의 합이 5 가 될 확률을 구하여라.

답 : _____

3. 복권을 살 때, 5 등 당첨 확률은 $\frac{1}{1000}$ 이고, 4 등 당첨 확률은 $\frac{2}{5000}$, 3 등 당첨 확률은 $\frac{1}{10000}$ 이다. 5 등 또는 3 등에 당첨될 확률을 구하여라.

답: _____

4. 주말에 비가 올 확률이 토요일은 $\frac{1}{2}$, 일요일은 $\frac{1}{5}$ 일 때, 토, 일 둘 다 비가 올 확률은?

① $\frac{1}{10}$ ② $\frac{4}{10}$ ③ $\frac{7}{10}$ ④ $\frac{8}{10}$ ⑤ $\frac{9}{10}$

5. 주머니 속에 흰 구슬 3개, 파란 구슬 6개가 들어 있다. 이 중에서 차례로 구슬을 꺼낼 때, 첫 번째는 흰 구슬이 나오고, 두 번째는 파란 구슬이 나올 확률을 구하여라. (단, 꺼낸 구슬은 다시 넣는다.)

답: _____

6. 주머니 속에 1에서 10까지의 수가 적힌 카드 10장이 들어 있다. 주머니에서 카드 1장을 뽑아 확인한 다음 다시 넣고 또 1장을 뽑을 때, 처음에 3 의 배수가, 나중에는 8 의 약수가 나올 확률을 구하여라.

답: _____

7. 어떤 수학문제를 동준이가 풀 확률은 0.75, 지윤이가 풀 확률은 0.4 이다. 이 문제를 동준이와 지윤이 모두 풀 확률을 구하여라.

답: _____

8. 1 에서 16 까지의 숫자가 각각 적힌 16 장의 카드 중에서 1 장을 뽑을 때, 3 의 배수가 나오는 경우의 수는?

① 2 가지 ② 5 가지 ③ 7 가지

④ 8 가지 ⑤ 10 가지

9. 다음 그림과 같이 A 에서 C 로 가는 길이 있다. A 에서 C 로 갈 수 있는 경우의 수는?

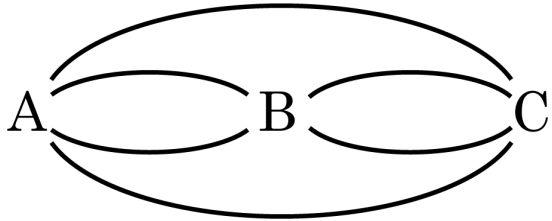

① 4 가지 ② 5 가지 ③ 6 가지

④ 7 가지 ⑤ 8 가지

10. 찬현이는 4종류의 티셔츠와 6종류의 바지가 있다. 학교에 매일 매일 다르게 티셔츠와 바지를 입고 가려고 한다. 며칠 동안 다르게 입고 갈 수 있을까?

① 10일 ② 14일 ③ 20일 ④ 24일 ⑤ 30일

11. 500 원짜리 동전 1 개와 100 원짜리 동전 1 개, 그리고 50 원짜리 동전 1 개를 동시에 던질 때 나오는 모든 경우의 수는?

① 3 가지 ② 6 가지 ③ 8 가지

④ 12 가지 ⑤ 36 가지

12. 다음 카드 중 3장을 뽑아 만들 수 있는 세 자리 정수의 개수는?

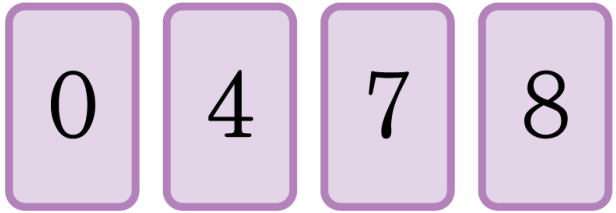

① 9개 ② 12개 ③ 18개 ④ 21개 ⑤ 27개

13. 5명의 학생 중에서 회장, 부회장, 학습부장을 1명씩 뽑는 경우의 수는?

① 24가지 ② 36가지 ③ 48가지

④ 60가지 ⑤ 72가지

14. A, B, C, D, E의 다섯 사람 중 회장 1명, 부회장 1명, 총무 1명을 뽑는 경우의 수를 x가지, 3명의 선도부원을 뽑는 경우의 수를 y가지라 할 때, $\frac{x}{y}$ 의 값은?

① 5 ② 6 ③ 7 ④ $\frac{1}{6}$ ⑤ $\frac{1}{7}$

15. 아이스크림 가게에 24가지 맛의 아이스크림이 있다. 컵에 2가지를 담으려고 할 때, 아이스크림을 담는 경우의 수는?

① 276가지 ② 324가지 ③ 398가지

④ 466가지 ⑤ 552가지

16. 다음 그림과 같이 3 개의 검은 공과 2 개의 흰 공이 들어 있는 주머니에서 한 번 꺼낸 것을 다시 집어넣고 연속하여 1 개씩 2 개의 공을 꺼낼 때, 서로 같은 색의 공이 나올 확률은?

① $\frac{6}{25}$ ② $\frac{13}{25}$ ③ $\frac{1}{4}$

④ $\frac{3}{4}$ ⑤ $\frac{1}{12}$

17. 어떤 양궁 선수가 과녁을 맞힐 확률은 $\frac{4}{5}$ 이다. 세 번 쏘았을 때, 적어도 한 번 과녁을 맞힐 확률을 구하여라.

답: _____

18. 어떤 야구팀의 세 선수 A, B, C의 타율은 0.5, 0.35, 0.6 이다. 세 선수가 연속으로 타석에 설 때, 모두 안타를 칠 확률은?

① $\frac{3}{100}$ ② $\frac{21}{100}$ ③ $\frac{3}{200}$ ④ $\frac{21}{200}$ ⑤ $\frac{1}{300}$

19. A, B 두 사람이 가위바위보를 할 때, 다음 중 옳은 것은?

① 세 번 연속 A만 이길 확률은 $\frac{2}{9}$이다.

② 비길 확률은 $\frac{1}{9}$이다.

③ 승부가 결정될 경우는 A 또는 B가 이기는 경우이므로 확률은 $\frac{1}{3}+\frac{1}{3}=\frac{2}{3}$이다.

④ 두 번 연속 비길 확률은 $\frac{2}{9}$이다.

⑤ A가 이길 확률은 $\frac{2}{3}$이다.

20. 정이십면체의 각 면에는 1에서 20까지의 숫자가 쓰여 있다. 이 정이십면체 주사위를 한 번 던졌을 때, 4의 배수 또는 24의 약수가 나올 경우의 수를 구하여라.

답: _____ 가지

21. 다음 그림과 같이 3 개의 부분 A, B, C로 나뉘어진 사각형이 있다. 3 가지 색으로 칠하려고 할 때, 같은 색을 여러 번 사용해도 좋으나 인접한 부분은 다른 색을 칠할 경우의 수를 구하여라.

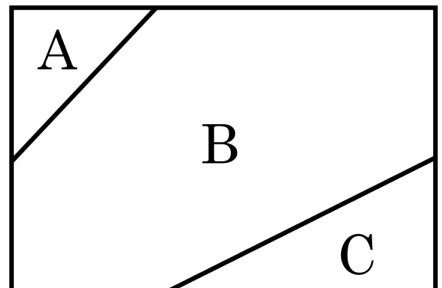

답: _____

22. A, B, C, D, E 의 5명이 일렬로 설 때, B가 앞에서 세 번째에 C 가 맨 뒤에 서는 경우의 수를 구하여라.

답: _____ 가지

23. 부모님, 누나, 형, 철수 5명의 가족이 나란히 앉아서 가족사진을 찍으려고 한다. 누나, 형, 철수가 이웃하여 가족사진을 찍게 되는 경우의 수를 구하여라.

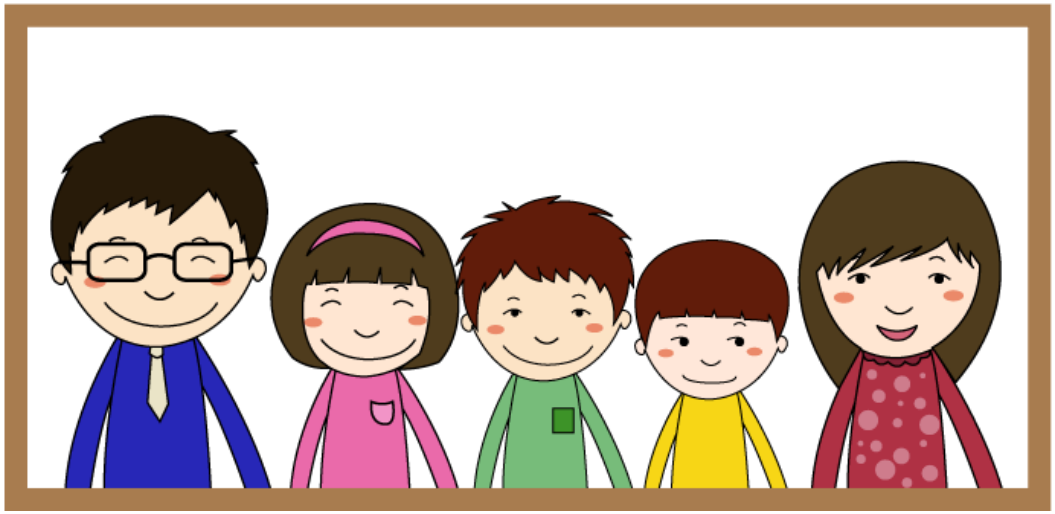

답: _____ 가지

24. 1, 2, 3, 4, 5의 다섯 개의 숫자를 한 번씩만 사용하여 만든 세 자리의 정수 중 250보다 작은 수의 개수를 구하여라.

답: _____ 가지

25. 5 명의 사람이 있을 때, 한 사람이 다른 사람과 모두 한 번씩 악수를 한다면, 악수하는 횟수는 모두 몇 번인지 구하여라.

답: _____ 번

26. 주사위를 3 회 던져 나온 눈의 수를 각각 a, b, c 라 할 때, 두 직선 $y = ax + b$ 와 $y = bx + c$ 가 한 점에서 만날 수 있는 경우의 수를 모두 구하여라.

답: _____ 가지

27. 답란에 ○, × 표시를 하는 문제가 다섯 문항 있다. 어느 학생이 무심코 이 다섯 문제에 ○, × 표시를 하였을 때, 적어도 세 문제를 맞출 확률을 구하여라.

답: _____

28. 10 은 $1+1+8$ 로 나타낼 수 있다. 이와 같이 10 을 3 개의 자연수의 합으로 나타내는 방법은 모두 몇 가지인지 구하여라. (단, $1+1+8$ 은 $1+8+1$, $8+1+1$ 과 같은 것으로 한다.)

답: _____ 가지

29. 현희, 지선, 봉은, 윤혜 4 명 중에서 대표 2 명을 뽑을 때, 현희가 대표로 뽑힐 확률을 $\frac{x}{y}$ 라 하자. 이 때, xy 의 값을 구하여라.

답: _____

30. A, B 두 개의 주사위를 동시에 던져서 나온 눈의 수를 각각 a, b 라 할 때, 두 직선 $y = ax$ 와 $y = -x + b$ 의 교점의 x 좌표가 2가 될 확률을 구하여라.

답: _____