1. 한 개에 a 원 하는 사과 3 개와 한 개에 b 원 하는 배 2 개를 사고 1000 원을 내었을 때의 거스름돈을 바르게 나타낸 식은?

① $(3a+2b-1000)$ 원
② $(1000-a-b)$ 원
③ $(1000+3a+2b)$ 원
④ $1000-(2a+3b)$ 원
⑤ $(1000-3a-2b)$ 원

2. $a = 3,\ b = -2$ 일 때, $ab - \frac{a}{3}$ 의 값을 구하여라.

답: _____

3. 다음 식을 간단히 하여라.

$$\frac{1}{4}(8x+16)+6\left(\frac{3}{2}x-2\right)$$

답: _____

4. 어떤 다항식에서 $2x-8y$ 를 빼었더니 $-5x+3y$ 가 되었다. 어떤 식을 구하여라.

답: _____

5. 다음은 좌표평면 위의 점 A, B, C, D 의 좌표를 나타낸 것이다. 빈 칸에 들어갈 알맞은 숫자들의 합을 구하여라.

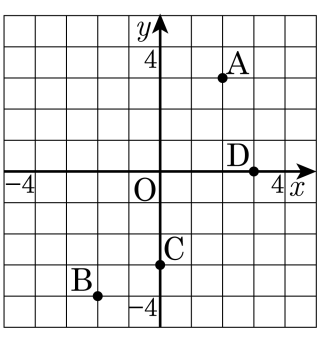

$A(2, \square)$, $B(\square, -4)$, $C(0, -3)$, $D(3, \square)$

답: _____

6. 점 A(3, 4) 에 대하여 x 축에 대하여 대칭인 점의 좌표를 B(a, b) 라고 할 때, $a-b$ 의 값을 구하여라.

답: _____

7. 6 으로 나누면 4 가 남고, 8 로 나누면 6 이 남고, 9 로 나누면 7 이 남는 자연수 중에서 400 에 가장 가까운 수를 구하여라.

답: _____

8. 두 자연수의 최대공약수가 9 이고, 곱이 810 일 때, 이 두 수의 최소공배수를 구하여라.

답: _____

9. 절댓값이 같고 부호가 다른 두 정수 a, b 의 사이의 거리가 18 일 때, b 의 값을 구하여라. (단, $a > b$)

답: _____

10. 다음 중 계산 결과가 다른 하나는?

① $(-4) \div \left(-\frac{1}{2}\right)$ ② $\frac{2}{3} \div \frac{1}{12}$

③ $(-2) \div \left(-\frac{1}{2}\right) \div \left(+\frac{1}{2}\right)$ ④ $(+16) \div (-2)$

⑤ $\left(-\frac{4}{5}\right) \div \left(-\frac{1}{10}\right)$

11. 다음 중 다항식 $3x^2 - 4x + 2$ 에 대한 설명으로 옳지 <u>않은</u> 것은?

① 다항식의 차수는 2 이다.

② 항은 $3x^2$, $4x$, 2 의 3 개이다.

③ 상수항은 2 이다.

④ x^2 의 계수는 3 이다.

⑤ $3x^2$ 은 x 에 대한 2 차이다.

12. $\left(\frac{1}{3}x-\frac{8}{9}y+\frac{11}{3}\right)\div\left(-\frac{1}{9}\right)$ 을 계산하였을 때, x 의 계수와 상수항의 곱을 구하여라.

답: _____

13. 다음 중 동류항이 <u>아닌</u> 것은?

① $-5,\ 3$　　② $4a,\ -5a$　　③ $-x^2,\ 6x^2$

④ $3ab^2,\ 7ab^2$　　⑤ $4x^2,\ 3x$

14. 다음 그림에서 색칠한 부분의 계산 규칙으로 A, B를 각각 구하여 그림을 완성하고 $A-B$의 값을 구하여라.

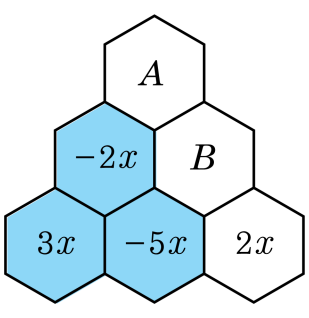

답: _____

15. $A = 2x - 1$, $B = -x + 7$, $C = -4x - 2$ 일 때, $2A - B - 3C$ 를 x 를 사용한 간단한 식으로 나타내어라.

답: _____

16. 다음 방정식 $5(x+6)=3(3x+2)$ 의 해를 구하여라.

답: $x=$ _____

17. y축 위에 있고, y좌표가 2인 점의 좌표를 $(a,\ b)$라고 할 때, $a-b$ 의 값을 구하여라.

답: _____

18. 좌표평면 위의 세 점 A(6, 0), B(6, 4), C(2, 4) 와 원점 O 로 이루어진 사다리꼴 OABC 의 넓이를 구하여라.

답: _____

19. 어떤 자연수에 12 를 곱하여, 45 와 60 의 공배수가 되게 하려고 한다. 이러한 자연수 중에서 가장 작은 수를 구하여라.

답: _____

20. 가로의 길이, 세로의 길이, 높이가 각각 12 cm, 8 cm, 6 cm 인 직육면체 모양의 벽돌을 빈틈없이 쌓아서 가장 작은 정육면체를 만들려고 한다. 필요한 벽돌은 몇 장인지 구하여라.

답: _____ 장

21. 수직선 위에서 두 수 a, b 에 대응하는 두 점 사이의 거리가 10 이고 두 점의 한 가운데 있는 점이 나타내는 수가 6 일 때 a 의 값을 구하여라. (단, $a > b$)

답: _____

22. 4 보다 3 만큼 작은 수는 -6 보다 3 만큼 큰 수보다 얼마나 큰지 수직선을 이용하여 구하여라.

답: _____

23. 다음을 계산하시오.

$$\left[\frac{2}{3}-\left\{\left(-\frac{2}{3}\right)\div\left(-\frac{4}{7}\right)-1\right\}\times 2\right]\times(-7)$$

답: _____

24. 다항식 $ax^2 - 3x + 7 - 6x^2 + 5x + 1$ 을 간단히 하였을 때, x 에 관한 일차식이 되도록 하는 상수 a 의 값은?

① 6　　② 3　　③ 1　　④ -3　　⑤ -6

25. 다음 보기를 등식으로 나타낸 것 중 옳은 것은?

보기

x 명의 학생들에게 사탕을 나누어 주는데 한 명에게 3 개씩 나누어 주면 사탕이 2 개가 남고, 5 개씩 나누어 주면 사탕이 2 개가 부족하다.

① $3x-2=5x-2$
② $3x+2=5x+2$
③ $3x+2=5x-2$
④ $3x+2=5x$
⑤ $3x-2=5x+2$

26. 점 $(a,\ b)$가 제 2사분면 위의 점일 때, 다음 중 제 3사분면 위의 점은?

① $(b,\ a)$ ② $(-a,\ b)$ ③ $(a,\ a-b)$
④ $(ab,\ b)$ ⑤ $(ab,\ a+b)$

27. 두 점 $\mathrm{P}(3, a+1)$, $\mathrm{Q}(3,\ 2a+5)$ 가 x 축에 대하여 대칭일 때, a 의 값을 구하여라.

답: $a =$ _____

28. 점 $\mathrm{P}(a,\ b)$ 가 제 4 사분면 위의 점일 때, 점 $\mathrm{A}(ab,\ a-b)$ 는 제 몇 사분면 위의 점인지 구하여라.

답: 제 _____ 사분면

29. $\frac{3x-5}{10}+4.5-0.25x$ 를 간단히 하여라.

답: _____

30. $x - \dfrac{1}{1 - \dfrac{1}{1 - \dfrac{1}{x}}}$ 을 간단히 한 후 x 의 계수를 구하여라.

답: _____